

生活衛生関係営業を経営するみなさま

# 生活衛生同業組合加入

を

## おすすめします



組合加入のメリット①

賠償保険の  
保険料の節約



組合加入のメリット②

優遇金利の  
生活衛生融資

組合加入のメリット③

経営に必要な  
情報の入手 など

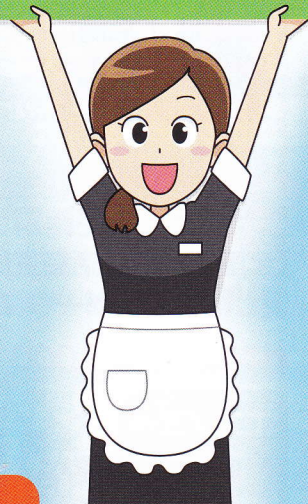
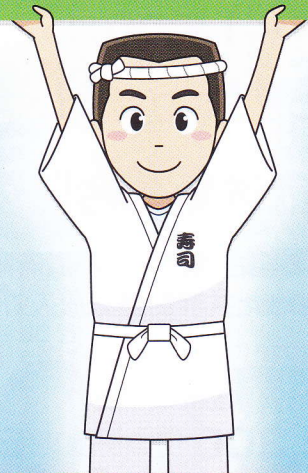
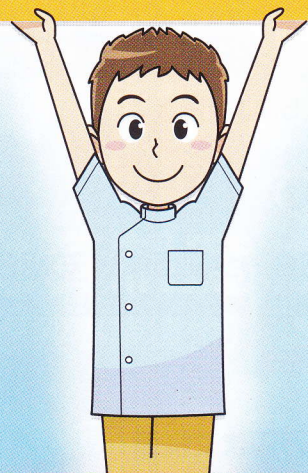
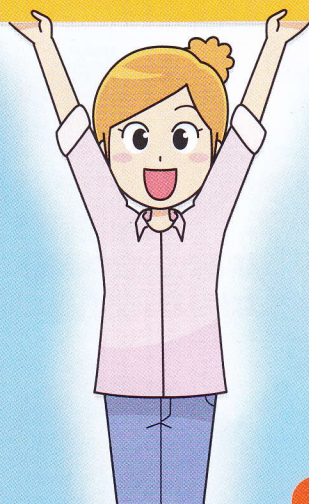

11月 は生活衛生同業組合活動推進月間です

生活衛生同業組合(生衛組合)は、法律に基づき都道府県知事認可により設立されています。どなたでも加入できます。

公益財団法人 福島県生活衛生営業指導センター  
福島県生活衛生同業組合連絡協議会

# 生活衛生同業組合加入

## 1

### 各種共済、保険料掛金の節約

- ・総合賠償共済制度
- ・生命傷害共済制度
- ・火災共済制度
- ・自動車総合共済制度 など

(注) 共済・保険制度は各業の特性に応じて内容が異なります。

<例1>  
経費節約

## 2

### 研修会、講習会無料参加

- ・各業の技術講習会
- ・各業の衛生管理セミナー
- ・感染症対策講習会
- ・経営セミナー など

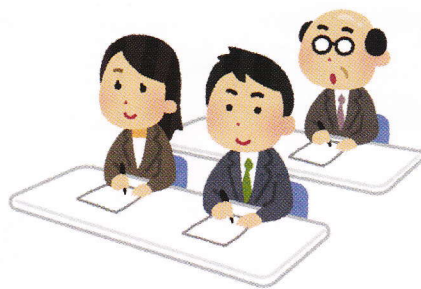

## 3

### いち早い情報の入手

HACCPや受動喫煙防止対策への対応、規制緩和、食中毒、新型コロナウイルスなど組合のネットワークで必要な情報をいち早く入手

<情報伝達の流れ>



## 保険料の安い団体保険制度への加入がお得です

美容組合の例

### 美容所賠償責任補償制度の概要

美容組合の組合員になると、1店舗年間1,600円という組合ならではのリーズナブルな掛金で、大きな補償を受けられる保険に加入できます。

- 掛金は1店舗につき年間 **1,600円**
- 身体賠償は1名につき **5,000万円**まで。1事故につき **1億円**まで。
- 財物賠償は1事故につき **300万円**まで。\*受託物は500万円まで。



飲食業組合の例

### 全飲連新総合賠償(食中毒)共済制度の概要

「全国飲食業生活衛生同業組合連合会(都道府県飲食業組合の全国団体)」の組合員になると、食中毒賠償と総合賠償が一つになった共済制度に加入できます。組合ならではのリーズナブルな保険料です。

- 年間売上高 **5,000万円**以下の一般飲食店・居酒屋の場合

エコミー  
プラン

食中毒賠償事故のみ補償

年間 **2,300円**の掛金で **5,000万円**まで補償  
(月々の掛金はわずか **192円**)  
\*オプションで休業補償も追加できます



ワイド  
プラン

食中毒賠償事故 + 生産物賠償事故(財物賠償) + 施設・昇降機賠償事故 + 受託物賠償事故 + 人格権侵害・宣伝障害

年間 **5,500円**の掛金で、**5,000万円**まで補償(W型)  
\*オプションで休業補償も追加できます

◆その他の組合でも充実した内容の団体保険に加入できます。都道府県内各組合へお問い合わせください。

# は多くのメリット!!

## 4

### 生活衛生融資 有利な条件で 利用できます

- ・低金利
- ・融資限度額が大きい
- ・長い返済期間
- ・無担保・無保証人の融資制度
- ・復興事業促進支援融資制度



<例 2>  
**金利負担縮減**

## 5

### 無料相談が受 けられます

- ・専門家による経営支援相談
- ・業種に応じた法律、融資、税務に関する相談

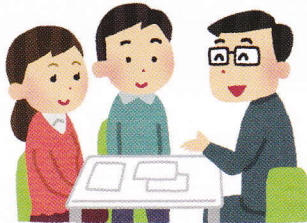

## 6

### 各業の個別特典 で経費節約・ 利益アップ!

- ・カラオケ著作権料 **20%** 割引
- ・クレジットカード手数料の **優遇**
- ・NHK受信料の **大幅割引**
- ・電気代は、組合契約の新電力会社への切り替えで、**大幅削減**

<例 3>  
**経費節約**

## 生衛組合に加入すると、 日本政策金融公庫の 「生活衛生融資」 が有利な条件で利用できます

(令和2年6月末現在)

融資限度額が  
**大きい**

一般貸付の7,200万円  
に対し、組合員の場合  
は1億5,000万円

ここが違う!  
**融資制度**  
(振興事業貸付)

金利が  
**低い**

組合員は通常の金利と  
比べ最大▲1.2%低利  
1,000万円(10年間)  
の融資で約60万円の差

返済期間が  
**長い**

一般貸付は13年以内  
組合員は20年以内

**新型コロナウイルス  
感染症特別貸付を  
新設**

Good!

カラオケ著作権料  
毎月20%の割引。  
BGMも20%割引  
です。

※社交業や飲食関係の組合・  
旅館ホテル組合



NHK受信料

組合を通じてのお支  
払で大幅割引。大変  
お得です。

※全国旅館ホテル組合



クレジットカード

組合加入で手数料  
率の優遇。その分  
経費節約ができます。

※各業の特性に応じて実施されており、  
取扱いのない組合もあります。

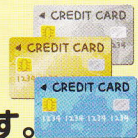

(注) 個別特典は、各業の特性に応じて  
実施されており、すべての業種・組  
合にあてはまるものではありません。

生衛組合は、組合員一人ひとりと力を合わせて、  
新型コロナウイルス感染症を乗り越えるため活動しています

がんばろう  
生活衛生業！

- ・ 新型コロナウイルス感染症に関する最新情報の提供
- ・ 感染拡大の影響に伴う特別貸付の指導・助言
- ・ 新しい生活様式を踏まえた経営スタイルの指導・助言
- ・ 感染拡大予防ガイドラインの実践の指導・助言
- ・ 国・都道府県に対する新型コロナウイルス感染症に関する緊急  
救済対策および事態収束後の復興等に向けた要望活動の実施

こうした活動の実施には多くの組合員の皆様の支えが必要です。組合加入は、地域経済を支え、超高齢社会における地域社会の暮らし、豊かな国民生活にも、間接的に貢献していることとなります。

## 福島県の生活衛生同業組合のお問い合わせ先

(組合加入やご相談などお気軽にどうぞ)

組 合 名	所 在 地	電 話 番 号
福島県すし商生衛組合	福島市渡利字柳小路 59-3	024-523-1555
福島県飲食業生衛組合	福島市置賜町 1-29 佐平ビル 801B	024-521-6402
福島県中華飲食業生衛組合	福島市本町 5-30 コーワビル 2階	024-524-1741
福島県社交飲食業生衛組合	福島市五月町 3-7 ハイツタカシ 103号	024-523-0289
福島県喫茶飲食業生衛組合	南相馬市原町区旭町 1-18 (有いこい商事内)	0244-23-3643
福島県食肉生衛組合	福島市中町 5-21 消防会館 2階	024-522-1095
福島県理容生衛組合	郡山市富久山町久保田字金堀田 53-2	024-923-2016
福島県美容業生衛組合	郡山市安積 1丁目 125	024-983-6150
福島県興行生衛組合	郡山市駅前 2-9-7 郡山テアトル内	024-922-0826
福島県旅館ホテル生衛組合	福島市本町 4-17 岩瀬ビル 2階	024-521-1448
福島県公衆浴場業生衛組合	福島市笹木野字笹木野原 4-140 三浦内	024-591-4265
福島県クリーニング生衛組合	福島市仁井田字前林川原 18-1	024-593-0570

\*なお、各組合によって、営業時間が異なります。不在の場合は、下記指導センターにお問合せください。

都道府県生活衛生営業指導センターは、生活衛生業の皆様と生衛組合を支援します

### 主な業務

- ・ 経営、税務、労務、融資、衛生等の無料相談
- ・ 設備資金・運転資金の融資相談
- ・ 経営改善等の無料セミナーの実施
- ・ 生活衛生業に関する最新情報及び資料の提供
- ・ 消費者への生衛業啓発、苦情相談の実施 等



都道府県指導センターに  
お気軽にお電話ください



※指導センターは「生活衛生関係営業の運営の適正化及び振興に関する法律」に基づき、都道府県知事が指定する公益財団法人です。

## 公益財団法人 福島県生活衛生営業指導センター

〒960-8053 福島県福島市三河南町1-20 コラッセふくしま7階

TEL : 024-525-4085 FAX : 024-525-4086

福島県指導センター

検索